

Ne aglomeracijose esančių pagrindinių geležinkelio ruožų strateginis triukšmo žemėlapis
 Žemėlapių lapų išdėstymas

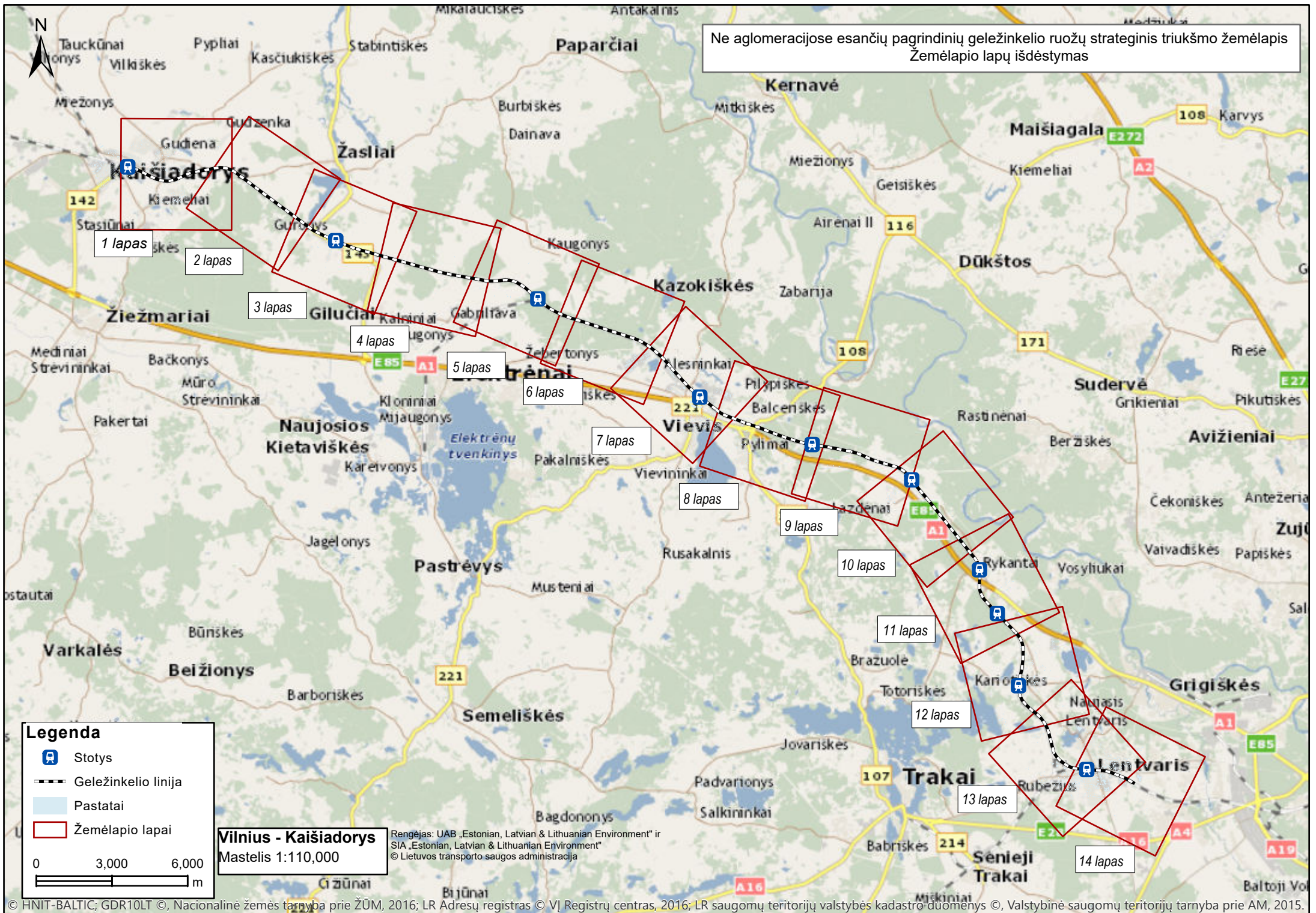

Legenda

- Stotys
- Geležinkelio linija
- Pastatai
- Žemėlapių lapai

0 3,000 6,000
 m

Vilnius - Kaišiadorys
 Mastelis 1:110,000

Remėjas: UAB „Estonian, Latvian & Lithuanian Environment“ ir
 SIA „Estonian, Latvian & Lithuanian Environment“
 © Lietuvos transporto saugos administracija



Ne aglomeracijose esančių pagrindinių geležinkelio ruožų strateginis triukšmo žemėlapis
Integralaus ribinio dydžio viršijimo zona (Ldvn)

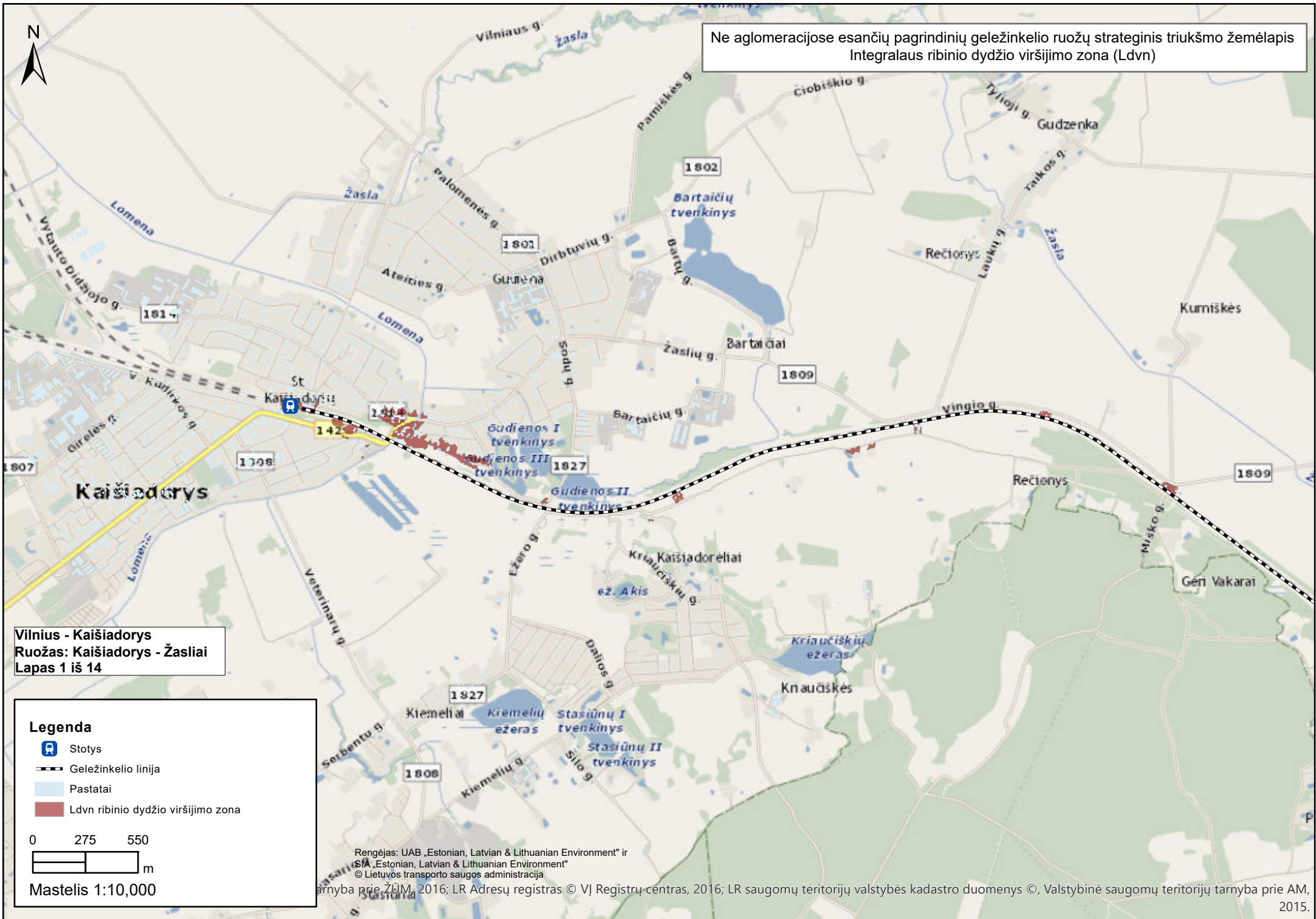

Vilnius - Kaišiadorys
Ruožas: Kaišiadorys - Žasliai
Lapas 1 iš 14

Legenda

- Stotys
- Geležinkelio linija
- Pastatai
- Ldvn ribinio dydžio viršijimo zona

0 275 550

 Mastelis 1:10,000

Rengėjas: UAB „Estonian, Latvian & Lithuanian Environment“ ir
 SIA „Estonian, Latvian & Lithuanian Environment“
 © Lietuvos transporto saugos administracija
 Tarnyba prie ŽŪM, 2016; LR Adresų registras © VĮ Registrų centras, 2016; LR saugomų teritorijų valstybės kadaistro duomenys ©, Valstybinė saugomų teritorijų tarnyba prie AM, 2015.

Ne aglomeracijose esančių pagrindinių geležinkelio ruožų strateginis triukšmo žemėlapis
Integralaus ribinio dydžio viršijimo zona (Ldvn)

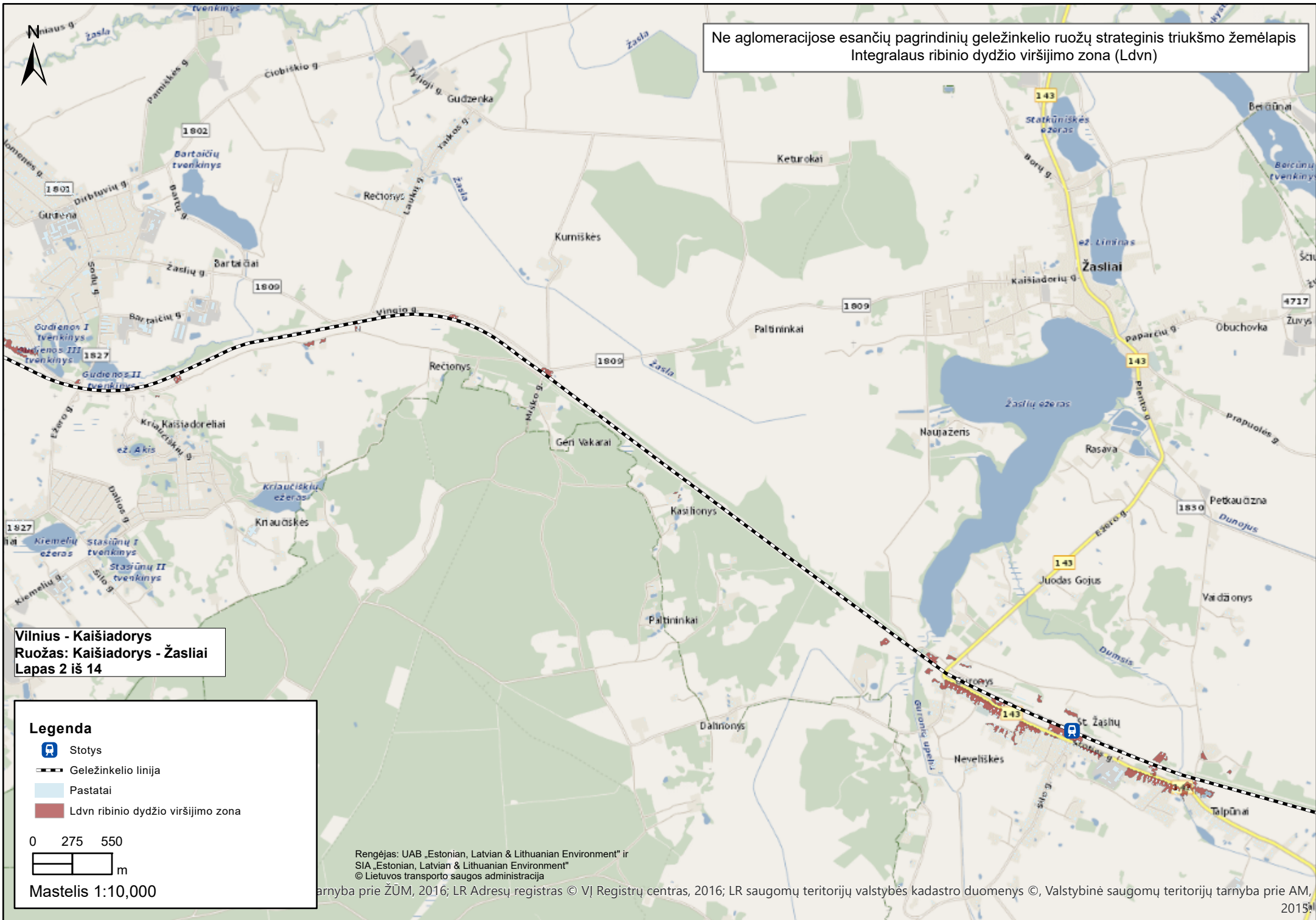

Ne aglomeracijose esančių pagrindinių geležinkelio ruožų strateginis triukšmo žemėlapis
Integralaus ribinio dydžio viršijimo zona (Ldvn)

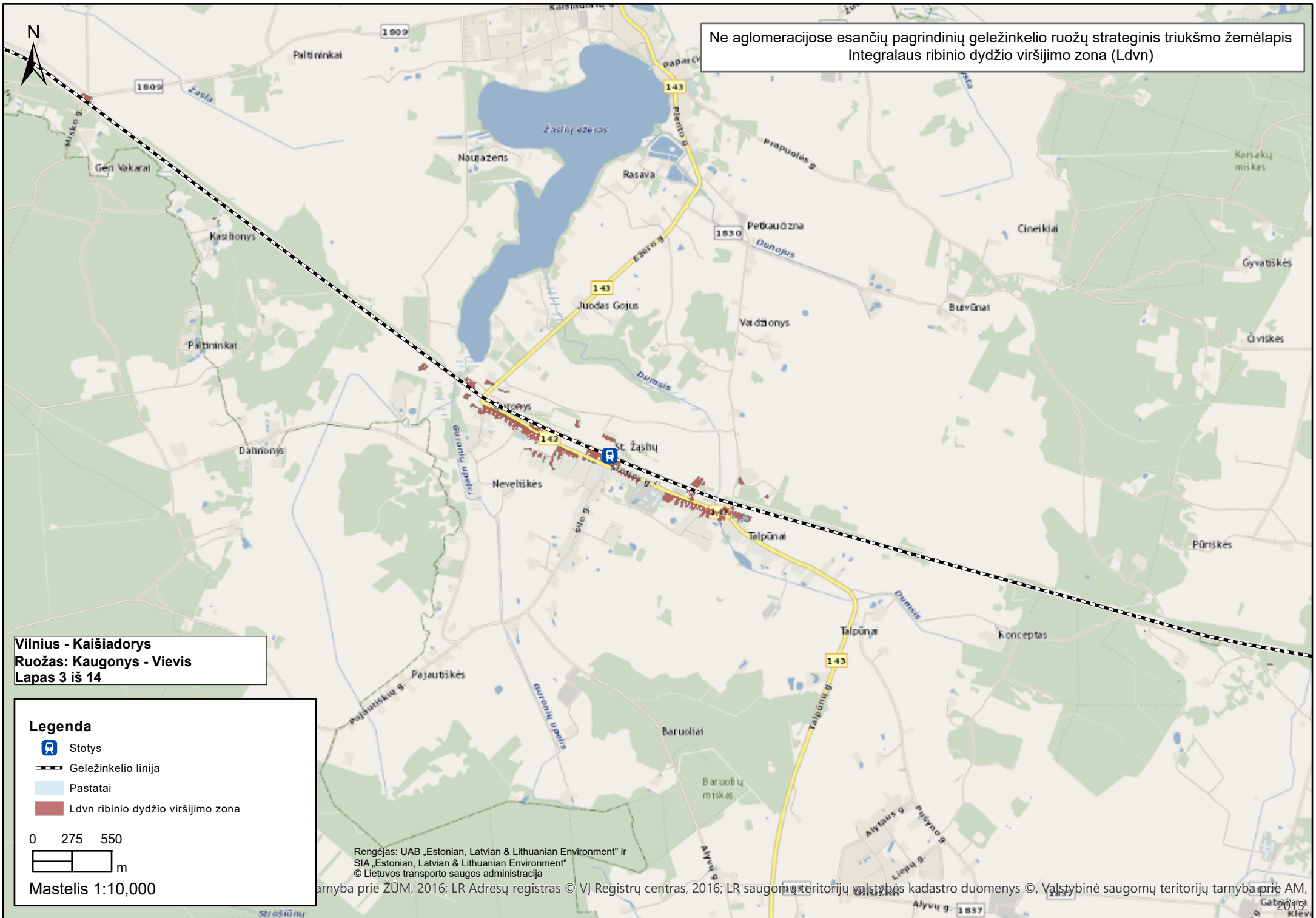

Ne aglomeracijose esančių pagrindinių geležinkelio ruožų strateginis triukšmo žemėlapis
Integralaus ribinio dydžio viršijimo zona (Ldvn)

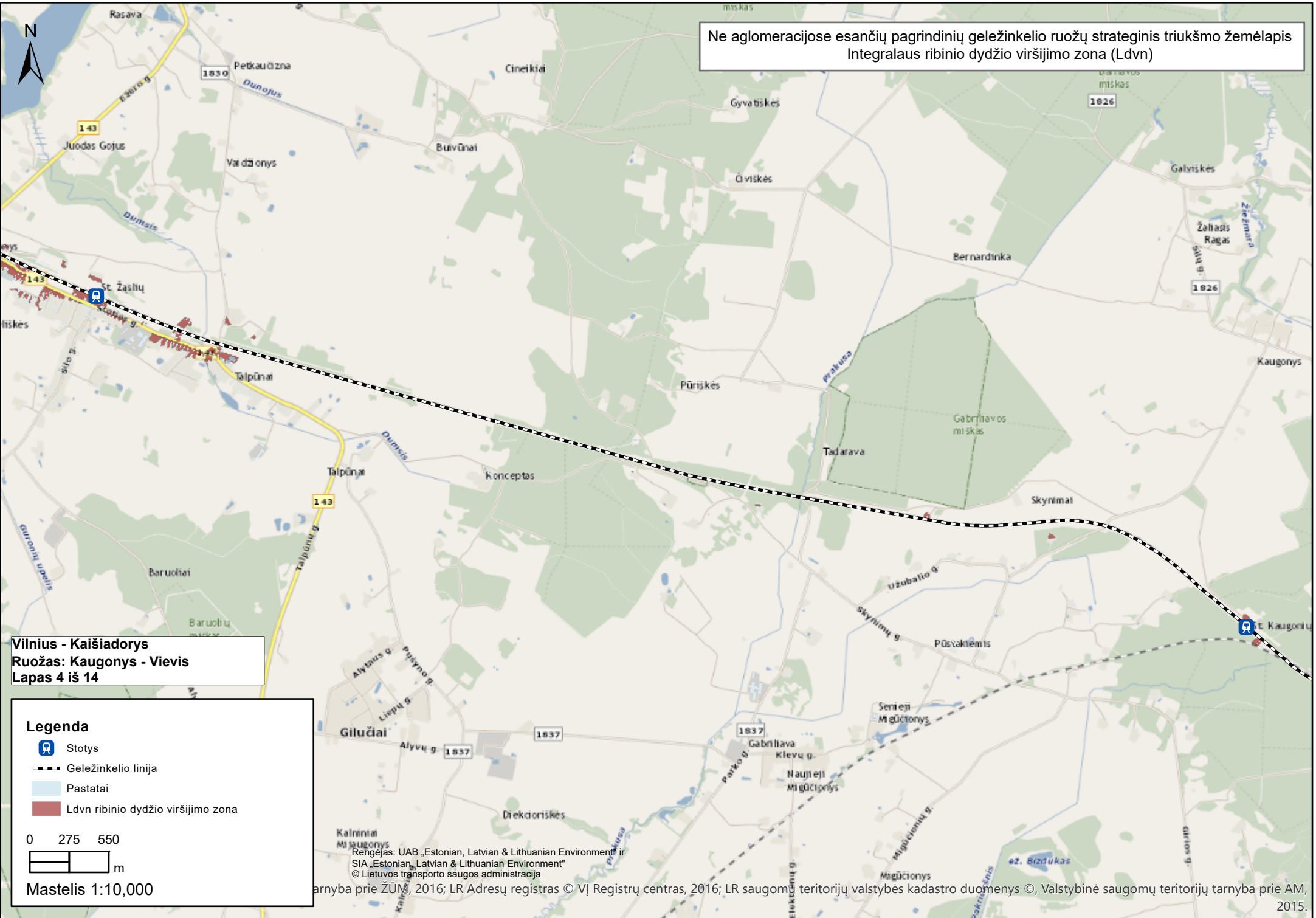

Vilnius - Kaišiadorys
Ruožas: Kaugonys - Vievis
Lapas 4 iš 14

Legenda

- Stotys
- Geležinkelio linija
- Pastatai
- Ldvn ribinio dydžio viršijimo zona

0 275 550
 m

Mastelis 1:10,000

Rengėjas: UAB „Estonian, Latvian & Lithuanian Environment“ ir SIA „Estonian, Latvian & Lithuanian Environment“ © Lietuvos transporto saugos administracija
 Taryba prie ŽŪM, 2016; LR Adresų registras © VĮ Registrų centras, 2016; LR saugomų teritorijų valstybės kadastro duomenys ©, Valstybinė saugomų teritorijų tarnyba prie AM, 2015.

Ne aglomeracijose esančių pagrindinių geležinkelio ruožų strateginis triukšmo žemėlapis
Integralaus ribinio dydžio viršijimo zona (Ldvn)

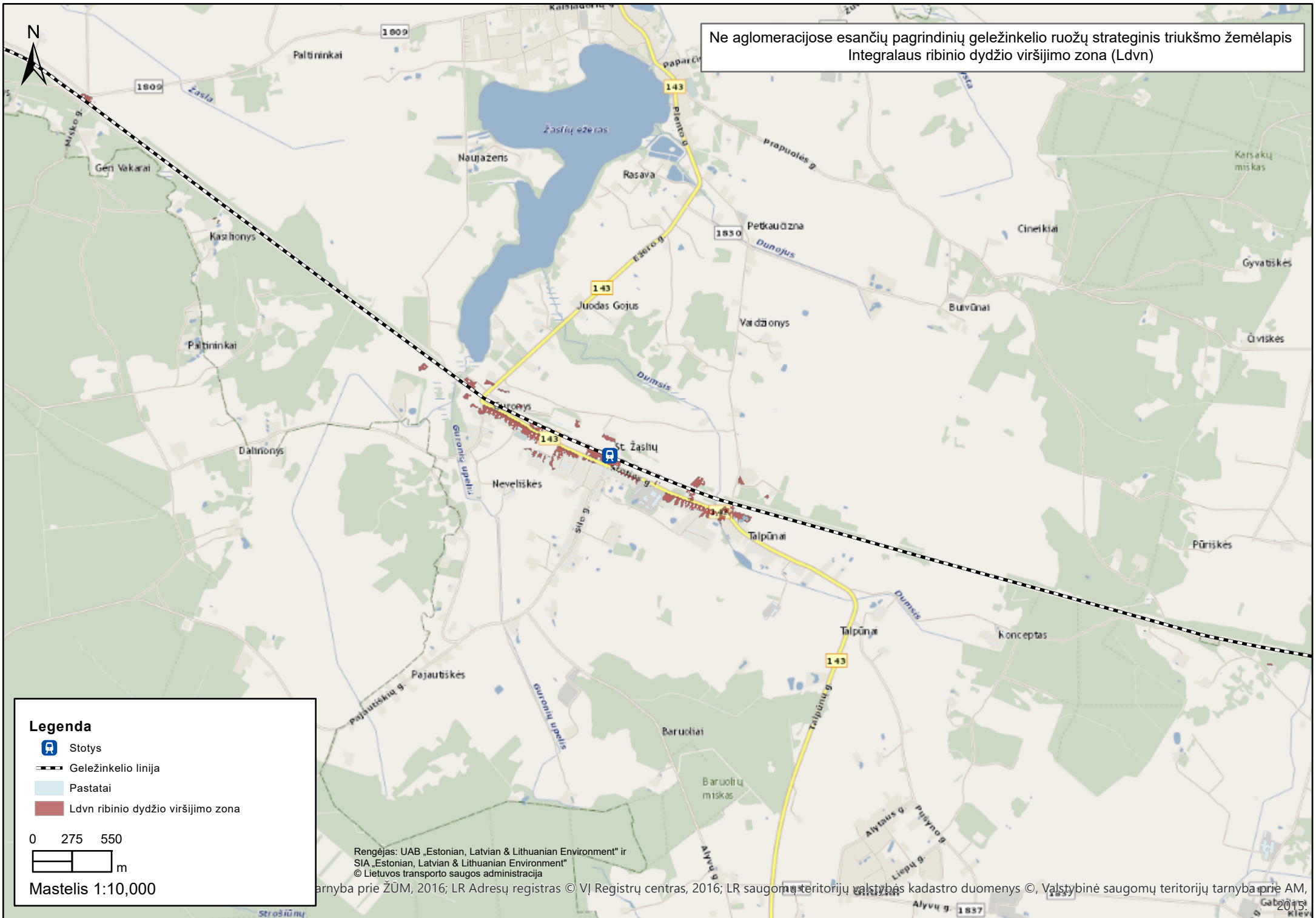

Ne aglomeracijose esančių pagrindinių geležinkelio ruožų strateginis triukšmo žemėlapis
Integralaus ribinio dydžio viršijimo zona (Ldvn)

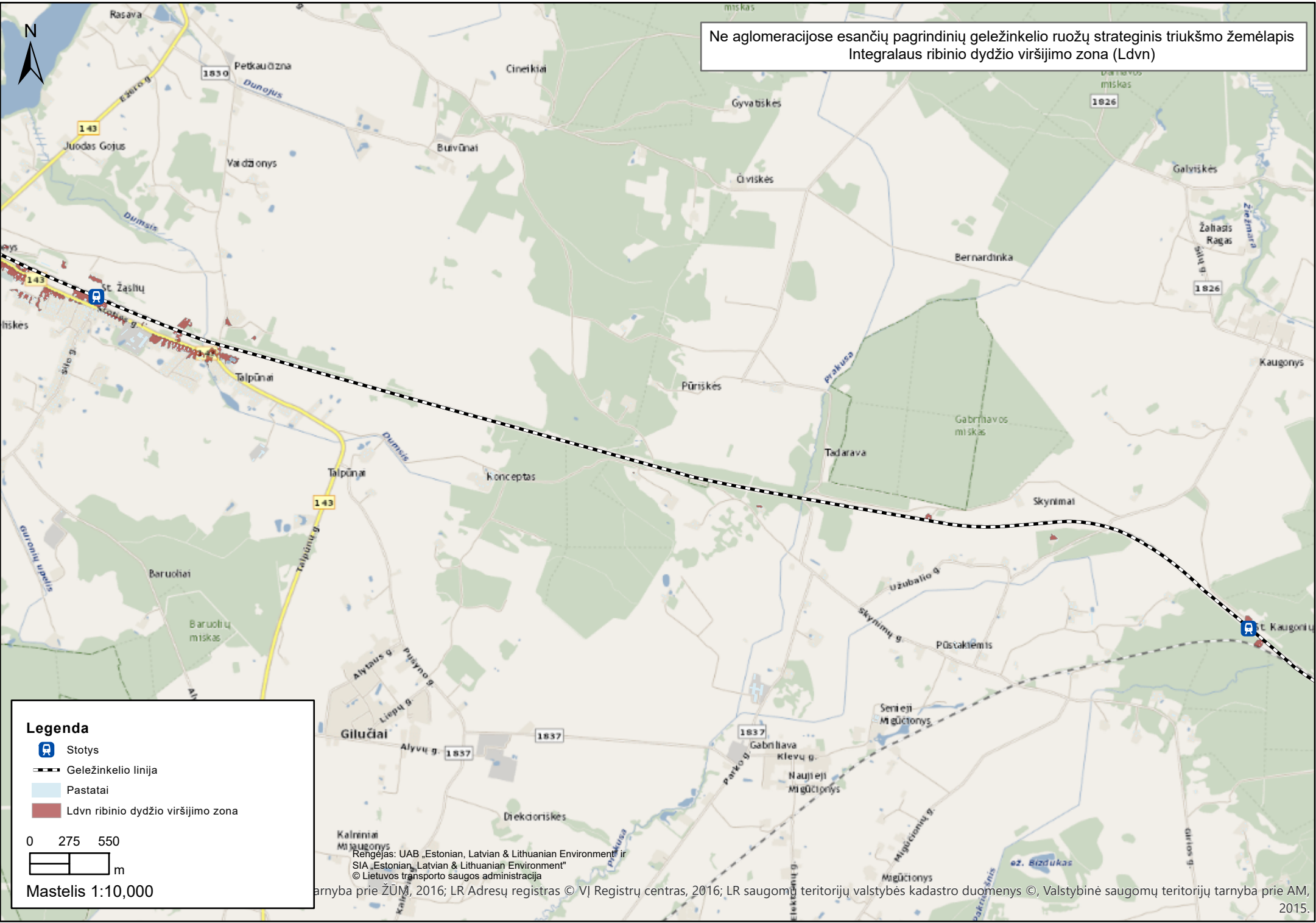

Legenda

- Stotys
- Geležinkelio linija
- Pastatai
- Ldvn ribinio dydžio viršijimo zona

0 275 550
m

Mastelis 1:10,000

Rengėjas: UAB „Estonian, Latvian & Lithuanian Environment“ ir
 SIA „Estonian, Latvian & Lithuanian Environment“
 © Lietuvos transporto saugos administracija
 Taryba prie ŽŪM, 2016; LR Adresų registras © VĮ Registrų centras, 2016; LR saugomų teritorijų valstybės kadaistro duomenys ©, Valstybinė saugomų teritorijų tarnyba prie AM,
 2015.

Ne aglomeracijose esančių pagrindinių geležinkelio ruožų strateginis triukšmo žemėlapis
Integralaus ribinio dydžio viršijimo zona (Ldvn)

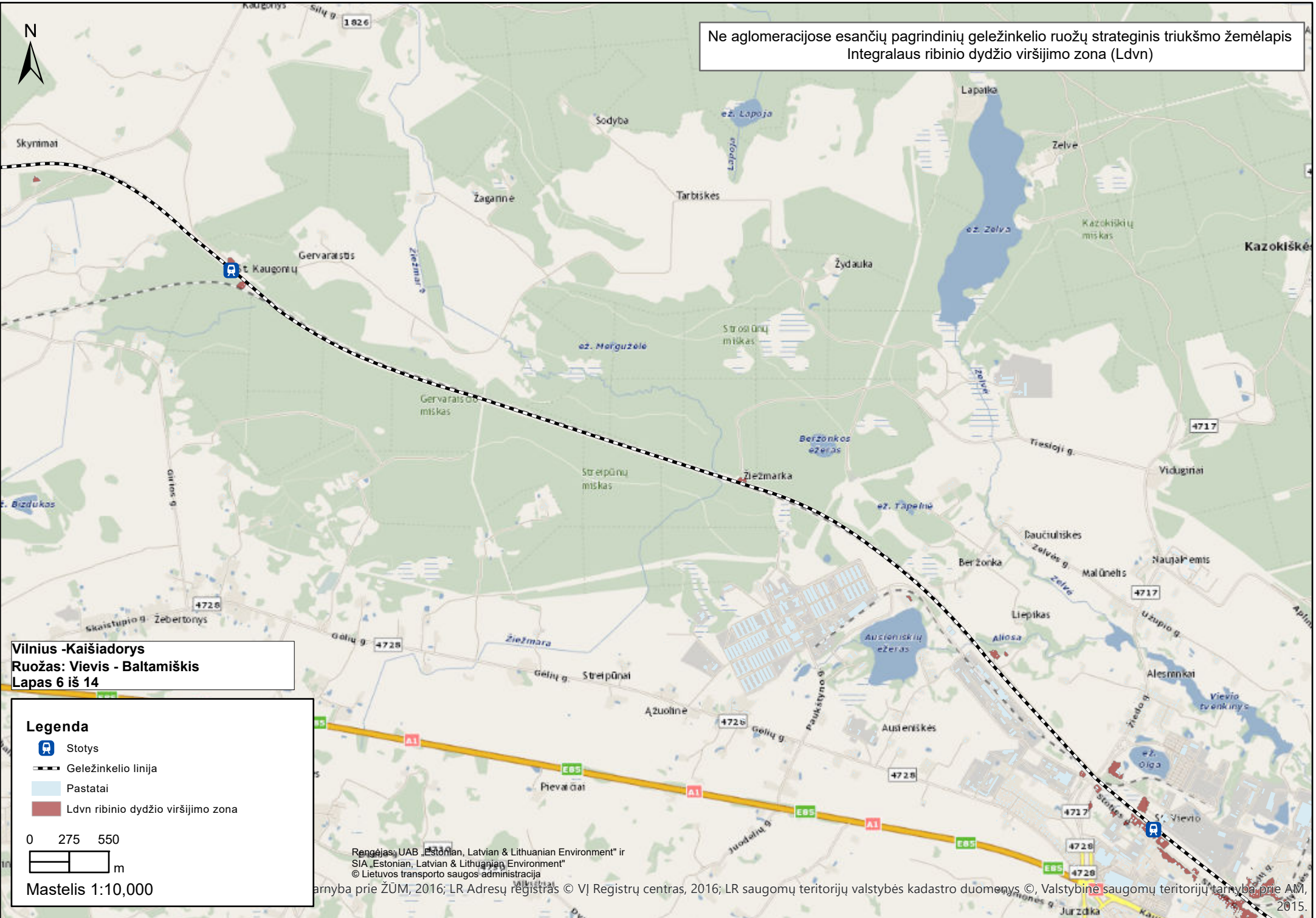

Vilnius -Kaišiadorys
Ruožas: Vievis - Baltamiškis
Lapas 6 iš 14

Legenda

- Stotys
- Geležinkelio linija
- Pastatai
- Ldvn ribinio dydžio viršijimo zona

0 275 550
m

Mastelis 1:10,000

Ne aglomeracijose esančių pagrindinių geležinkelio ruožų strateginis triukšmo žemėlapis
Integralaus ribinio dydžio viršijimo zona (Ldvn)

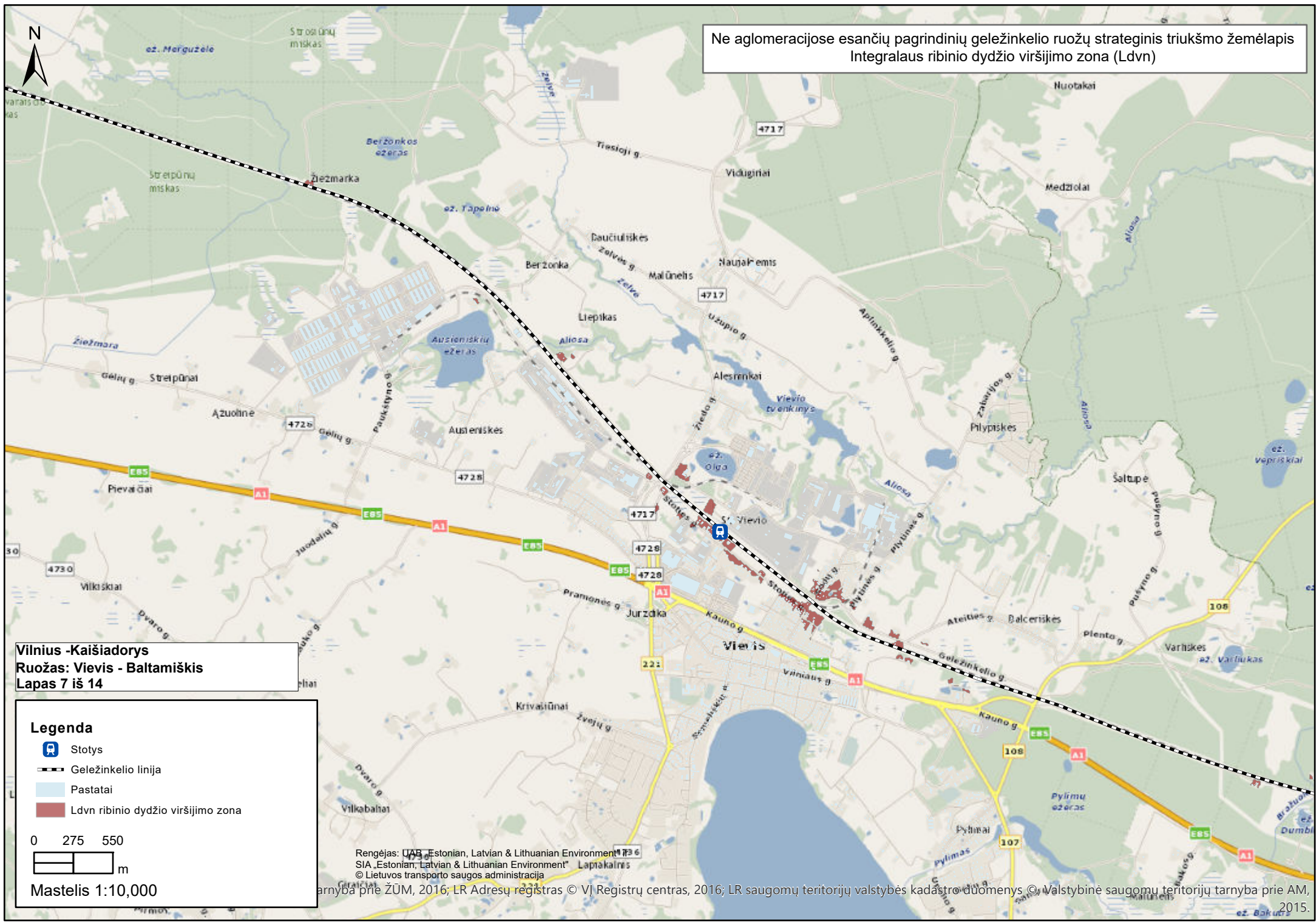

Vilnius -Kaišiadorys
Ruožas: Vievis - Baltamiškis
Lapas 7 iš 14

Legenda

- Stotys
- Geležinkelio linija
- Pastatai
- Ldvn ribinio dydžio viršijimo zona

0 275 550
m

Mastelis 1:10,000

Ne aglomeracijose esančių pagrindinių geležinkelio ruožų strateginis triukšmo žemėlapis
Integralaus ribinio dydžio viršijimo zona (Ldvn)

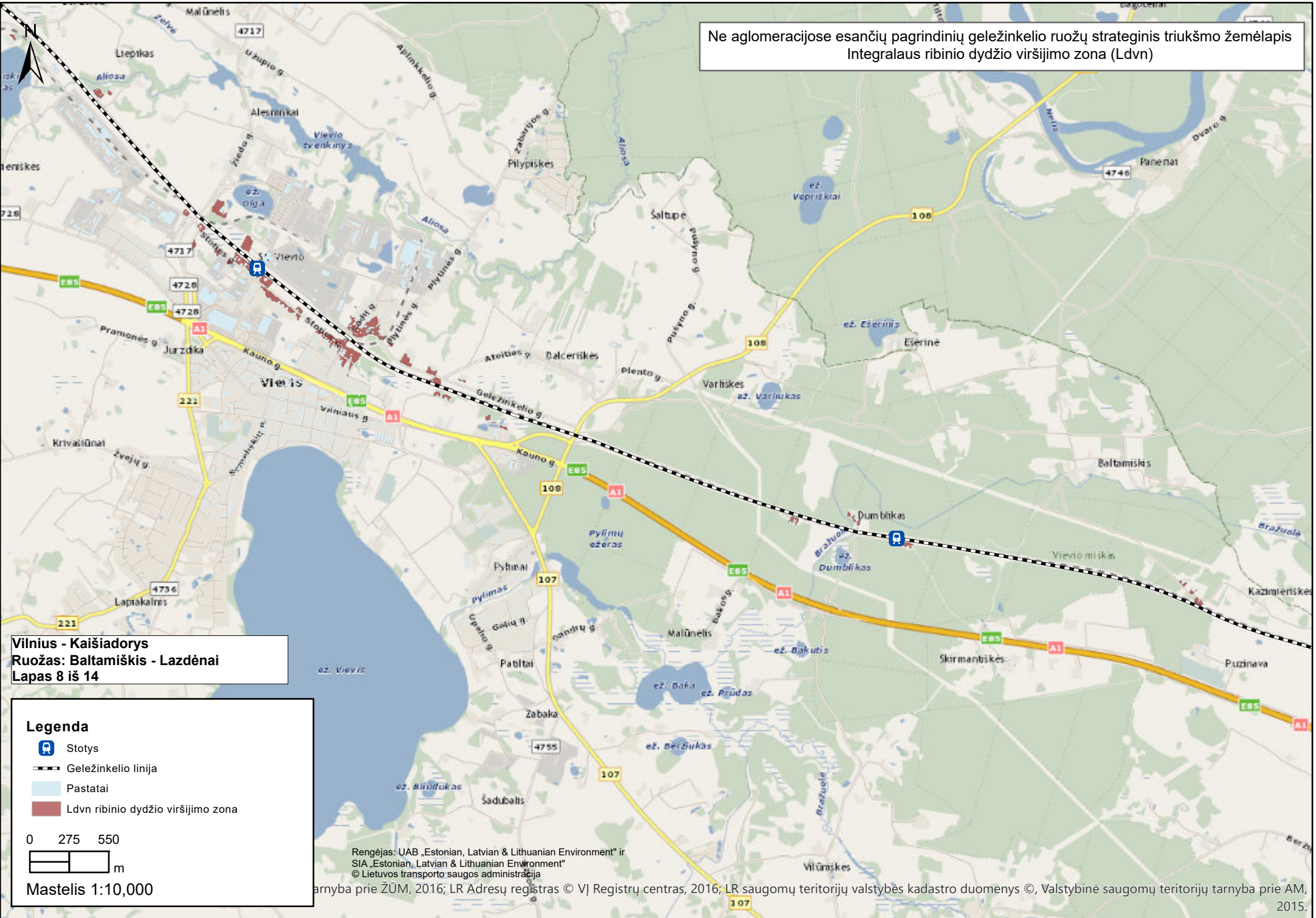

Vilnius - Kaišiadorys
Ruožas: Baltamiškis - Lazdėnai
Lapas 8 iš 14

Legenda

-  Stotys
-  Geležinkelio linija
-  Pastatai
-  Ldvn ribinio dydžio viršijimo zona

0 275 550
m

Mastelis 1:10,000

Ne aglomeracijose esančių pagrindinių geležinkelio ruožų strateginis triukšmo žemėlapis
Integralaus ribinio dydžio viršijimo zona (Ldvn)

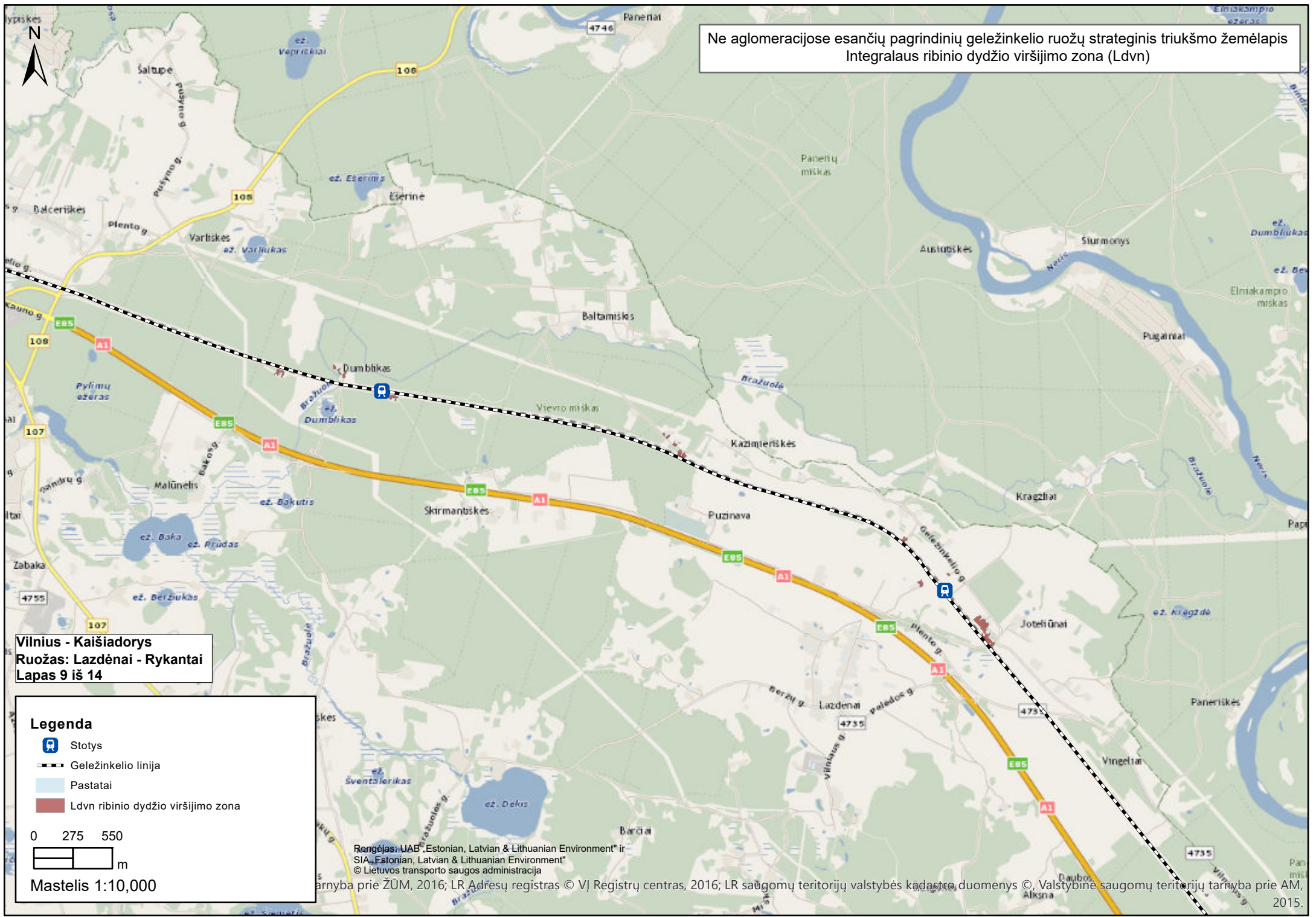

Vilnius - Kaišiadorys
Ruožas: Lazdenai - Rykantai
Lapas 9 iš 14

Legenda

- Stotys
- Geležinkelio linija
- Pastatai
- Ldvn ribinio dydžio viršijimo zona

0 275 550
m

Mastelis 1:10,000

Ne aglomeracijose esančių pagrindinių geležinkelio ruožų strateginis triukšmo žemėlapis
Integralaus ribinio dydžio viršijimo zona (Ldvn)

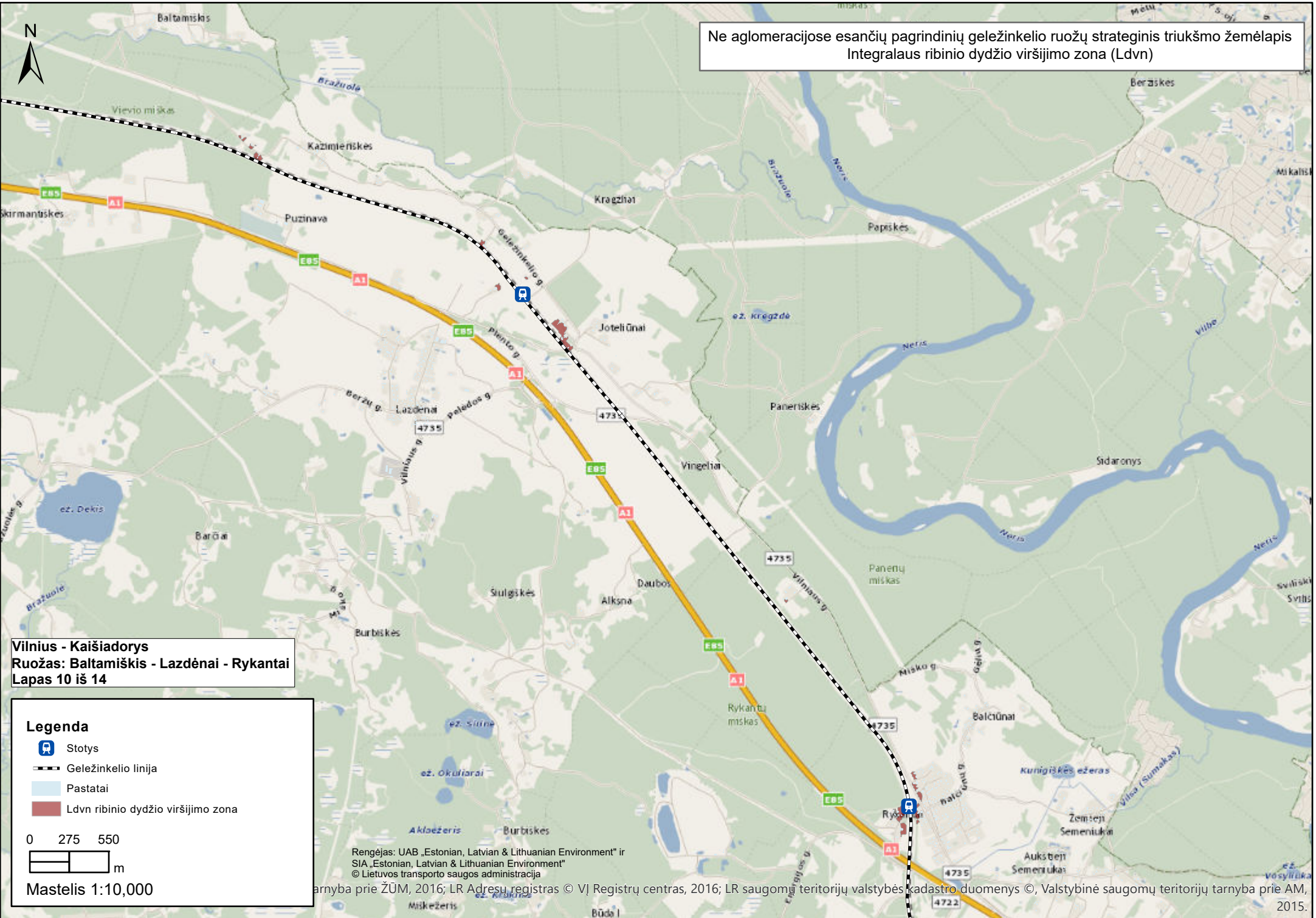

Vilnius - Kaišiadorys
Ruožas: Baltamiškis - Lazdėnai - Rykantai
Lapas 10 iš 14

Legenda

- Stotys
- Geležinkelio linija
- Pastatai
- Ldvn ribinio dydžio viršijimo zona

0 275 550
 m

Mastelis 1:10,000

Rengėjas: UAB „Estonian, Latvian & Lithuanian Environment“ ir
SIA „Estonian, Latvian & Lithuanian Environment“
© Lietuvos transporto saugos administracija
Taryba prie ŽŪM, 2016; LR Adresų registras © VĮ Registrų centras, 2016; LR saugomų teritorijų valstybės kadastro duomenys ©, Valstybinė saugomų teritorijų tarnyba prie AM, 2015.

Ne aglomeracijose esančių pagrindinių geležinkelio ruožų strateginis triukšmo žemėlapis
Integralaus ribinio dydžio viršijimo zona (Ldvn)

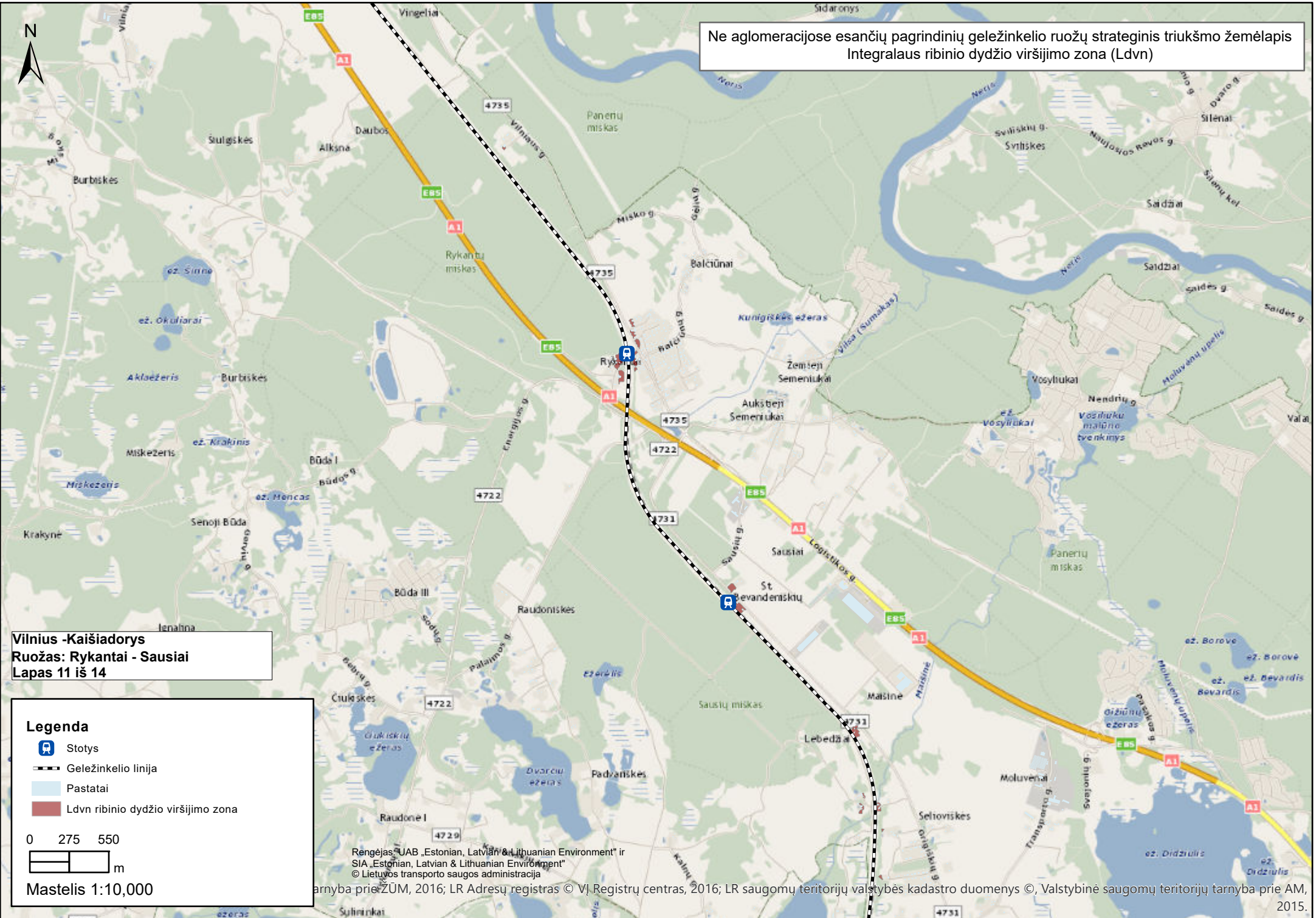

Vilnius -Kaišiadorys
Ruožas: Rykantai - Sausiai
Lapas 11 iš 14

Legenda

- Stotys
- Geležinkelio linija
- Pastatai
- Ldvn ribinio dydžio viršijimo zona

0 275 550
m

Mastelis 1:10,000

Ne aglomeracijose esančių pagrindinių geležinkelio ruožų strateginis triukšmo žemėlapis
Integralaus ribinio dydžio viršijimo zona (Ldvn)

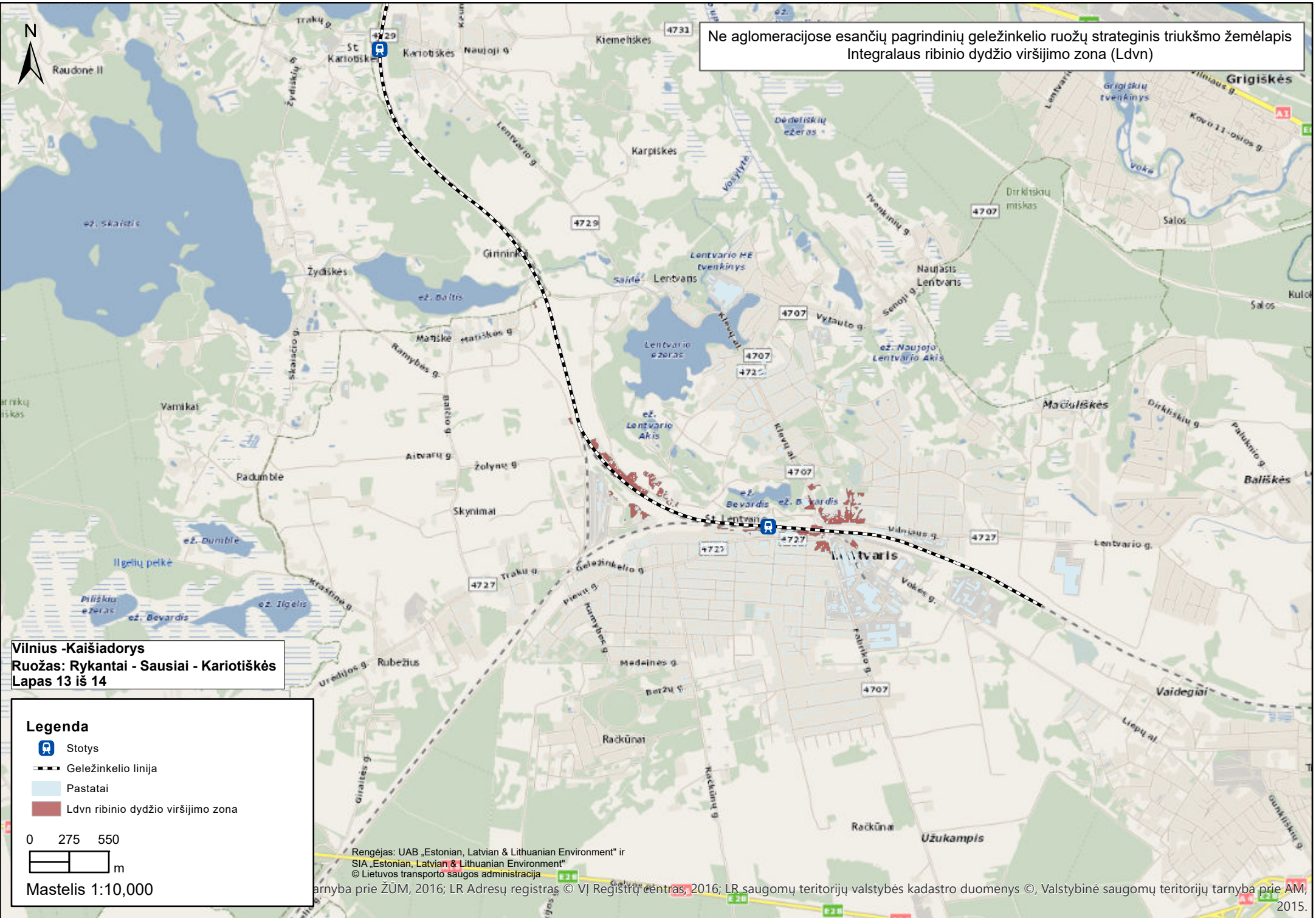

Vilnius -Kaišiadorys
Ruožas: Rykantai - Sausiai - Kariotiškės
Lapas 13 iš 14

Legenda

- Stotys
- Geležinkelio linija
- Pastatai
- Ldvn ribinio dydžio viršijimo zona

0 275 550
 m

Mastelis 1:10,000

Rengėjas: UAB „Estonian, Latvian & Lithuanian Environment“ ir SIA „Estonian, Latvian & Lithuanian Environment“
© Lietuvos transporto saugos administracija
Taryba prie ŽŪM, 2016; LR Adresų registras © VĮ Registrų centras, 2016; LR saugomų teritorijų valstybės kadastro duomenys ©, Valstybinė saugomų teritorijų tarnyba prie AM, 2015.

Ne aglomeracijose esančių pagrindinių geležinkelio ruožų strateginis triukšmo žemėlapis
Integralaus ribinio dydžio viršijimo zona (Ldvn)

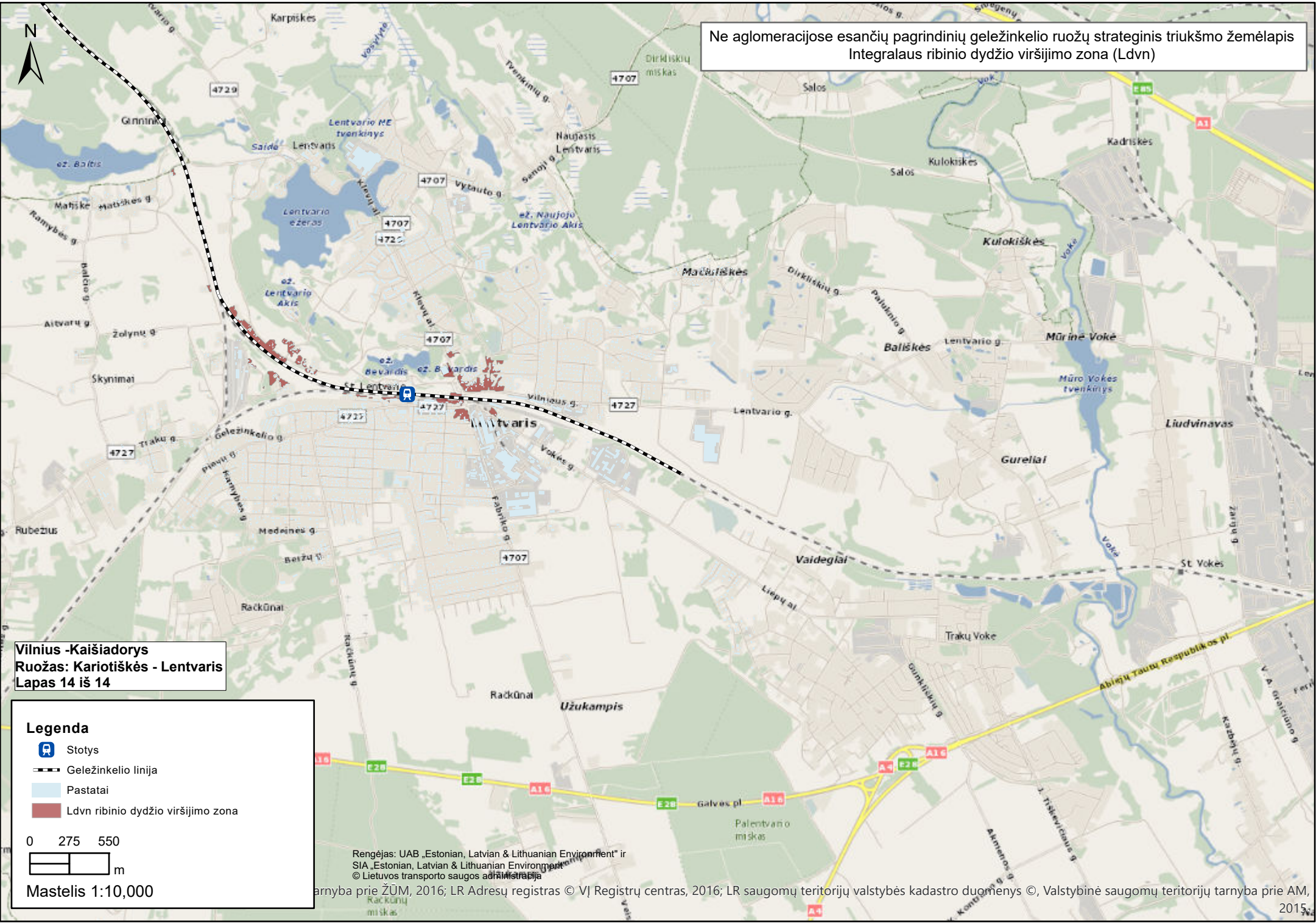

Vilnius - Kaišiadorys
Ruožas: Kariotiškės - Lentvaris
Lapas 14 iš 14

Legenda

- Stotys
- Geležinkelio linija
- Pastatai
- Ldvn ribinio dydžio viršijimo zona

0 275 550
m

Mastelis 1:10,000

Rengėjas: UAB „Estonian, Latvian & Lithuanian Environment“ ir SIA „Estonian, Latvian & Lithuanian Environment“
© Lietuvos transporto saugos administracija
Taryba prie ŽŪM, 2016; LR Adresų registras © VĮ Registrų centras, 2016; LR saugomų teritorijų valstybės kadastrų duomenys ©, Valstybinė saugomų teritorijų tarnyba prie AM, 2015.